WWW.A2GI.COM

www.perimatic.com

Descriptif du Logiciel Back Office + Caisse

Fichier Articles

- Article, Composé, Nomenclature et Occasion
- Recherche Simple d'un Article par la Désignation, la Référence ou le Code Barre
- Recherche Approfondie d'un Article par son « Positionnement », « Commence par », ou « Contient les caractères… »
- Gestion Complète des Articles, Rayons, Familles, S/Familles
- Gestion du Multi Codes à Barres (Codes illimités par Article)
- Gestion des Articles à l'unité, Gestion des Prestations, Gestion des Nomenclatures, Gestion des Articles Composés
- Gestion Complète des Stocks, Commandes Clients et Réservation en temps réel
- Gestion des Entrées et Sorties
- Gestion de Grilles Tailles (table illimitée)
- Gestion des Couleurs (table illimitée)
- Gestion des Marques (table illimitée)
- Gestion des Saisons
- Gestion Multi Tarifs de Vente (illimité)
- Gestion des n° série
- Gestion de l'Historique des n° de série
- Gestion des Achats par n° de série
- Gestion des Ventes par n° de série
- Gestion des Reprises par n° de série
- Gestion des Garanties (saisie, calcul)
- Gestion des Modèles
- Gestion des Tarifs et Dates de Soldes
- Gestion des Promotions et Dates de Soldes
- Gestion des Points Fidélités par Article
- Duplication articles
- Gestion des Conditionnements
- Gestion des Articles EAN Prix et EAN Poids
- Gestion des Prix au Kg, Litre, Unité…
- Gestion de la Marge HT et TTC
- Gestion de la TVA sur marge pour les Ventes d'Occasion
- Gestion des Photos Articles sur tous les Ecrans
- **Visualisation des Stocks distants par Article** (stocks autres magasins)
- Sélection des Articles par Fournisseur, Rayon, Marque, Familles, S/Famille, Modèle, Couleur, Taille
- Créations Multi Couleurs, Multi Tailles pour le même modèle
- Gestions des Composants Articles :
  - Association Automatique de produits vendus sur un article facturé
  - Articles Composés sortis sur vente sans prix pour l'article facturé
  - Articles Fabriqués non facturés (matières premières)
  - Articles Facturés avec sorties de stocks automatiques des composants

- Gestion des Commissions du Vendeur(se) sur l'article, ou sur un ou plusieurs rayons
- Génération Comptable sur l'Article (ventes et achats)
- Gestion Multi Fournisseurs par Article
- Gestion et Edition des Codes à Barres (EAN13)
  Il existe plusieurs formats d'Etiquettes pour imprimante standard A4 ou Rouleau
  (les formats sont modifiables avec l'éditeur d'état WDETAT de Windev10®)
- Gestion de l'Imprimante Codes à Barres SAMSUNG® 770 thermique
- Etiquetage Automatique sur changement de prix de vente
- Impression des Etiquettes de Gondoles
- Edition Listes Articles + Etiquettes suivant différents critères de sélection (P.A., P.V. …)
  (les éditions sont modifiables avec l'éditeur d'état WDETAT de Windev10®)
- Statistiques Mensuelles et Annuelles Ventes ou Achats (Vue Statistiques sur 36 mois)
  Etats + Graphiques CA HT , Nombre, et Marge HT
  Répartition Totale ou Sélection par Article, Rayon, Marque, Famille
  (possibilité de visualiser le détail des ventes d'un mois sélectionné)
- Etc…

Quelques écrans ci-dessous…

Fiche Article

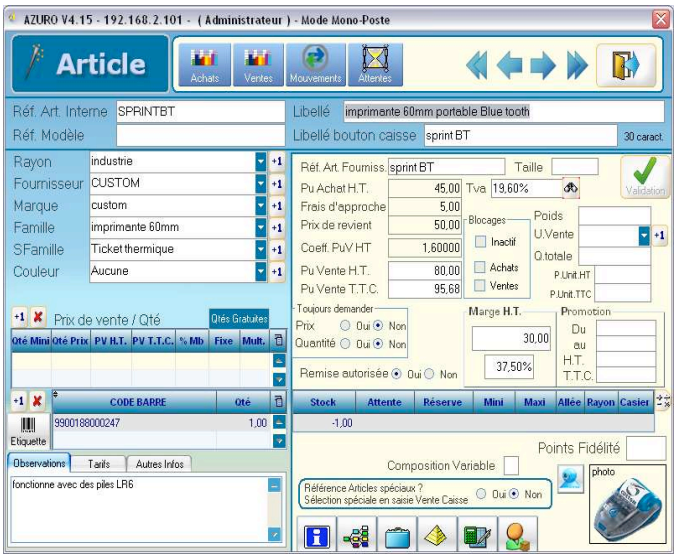

Recherche Articles

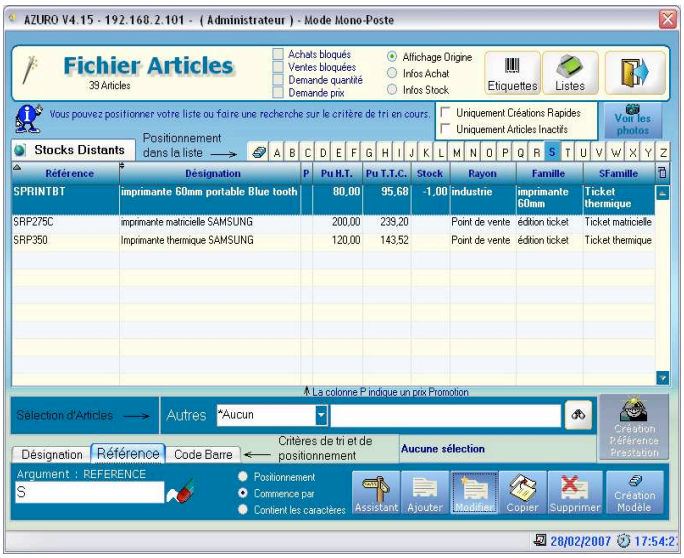

Recherche Articles + Photos

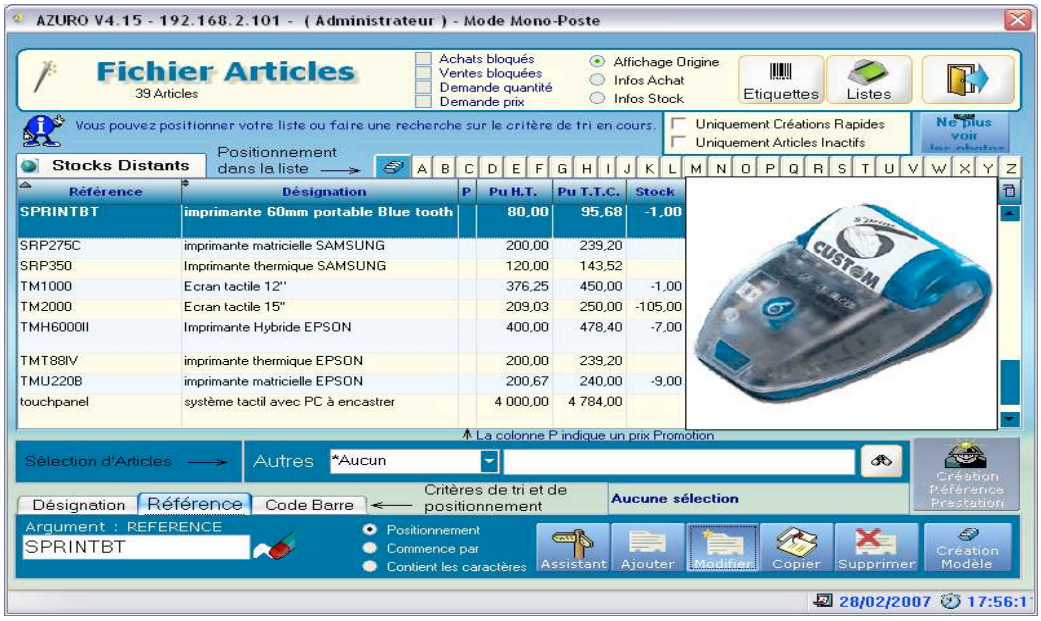

Fichier Clients

- Recherche Simple d'un Client par le Nom, le Code, la Ville ou N° Carte de Fidélité
- Recherche Approfondie d'un Client par son « Positionnement »,
  « Commence par », ou « Contient les caractères… »
- Gestion des Fiches Clients (Code Client, eMail, CA, Vue Statistiques sur 36 mois)
- Affichage Automatique de la Ville à la Saisie du Code Postal
- Gestion des Familles Clients
- Historique Complet du Client
- Gestion du Nombre de passages du Client
- Gestion des Points Clients
- Gestion des Cartes de Fidélités (Alerte sur fidélité)
- Edition des Cartes de Fidélités avec Code à Barres
- Liste des Ventes par Client
- Rappel du ou des derniers Tickets
- Gestion des Tarifs par Client (Association d'un tarif spécial au client pour un article, ou un rayon)
- Gestion des Réservations du Client
- Gestion des Commandes du Client
- Gestion des Factures avec Echéancier
- Gestion des Bons de Livraison (possibilité des les regrouper sur une seule facture)
- Gestion des Devis (possibilité de transfert en facture)
- Gestion des Proforma (possibilité de transfert en facture)
- Gestion des Modèles des Documents
- Gestion et Impression des Traites
- Gestion Automatique des Relances sur 3 niveaux
- Gestion des Règlements Clients
- Historique des Règlements du Client
- Situation Comptable du Client
- Blocage du Client en cas de Factures non soldées
- Gestion des Dates d'Anniversaire
- Edition des Encours Clients
- Edition des Crédits Clients
- Edition de l'Echéancier Client
- Gestion Mailing Clients avec Word® 97-2000-XP (lettres, étiquettes ou mails)
- Gestion Mailing Clients par mail avec personnalisation de chaque mail
- Envoi de SMS ou Mail au Client
- Accès au Site Internet du Client
- Edition Listes Clients + Etiquettes suivant différents critères de sélection (P.A., P.V. …)
  (les éditions sont modifiables avec l'éditeur d'état WDETAT de Windev10®)
- Statistiques Mensuelles et Annuelles (Vue Statistiques sur 36 mois)
  Etats + Graphiques CA HT des Ventes, Nombre de Ventes, et Marge HT
  Répartition Totale ou Sélection par Article, Rayon, Marque, Famille
  (possibilité de visualiser le détail des ventes d'un mois sélectionné)
- Etc…

Quelques écrans ci-dessous…

Ecran Recherche Clients

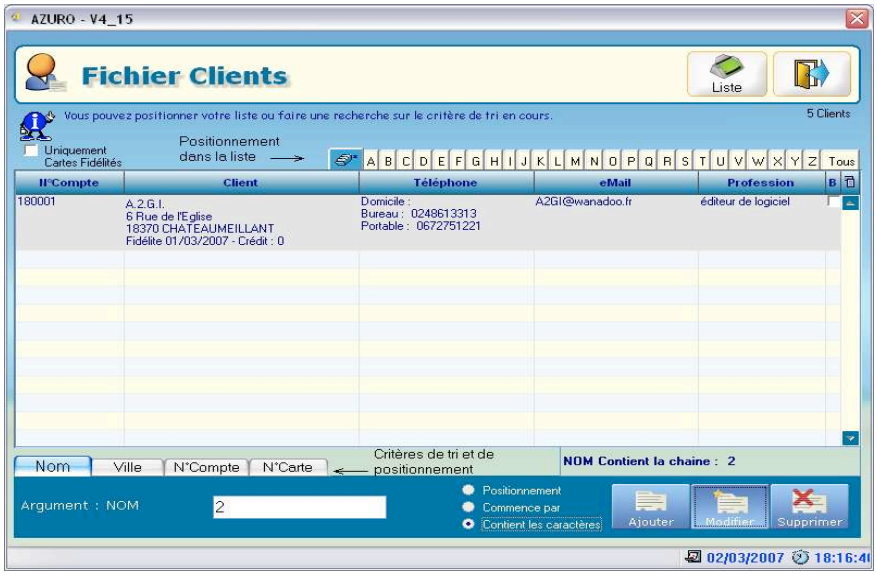

Fiche Client

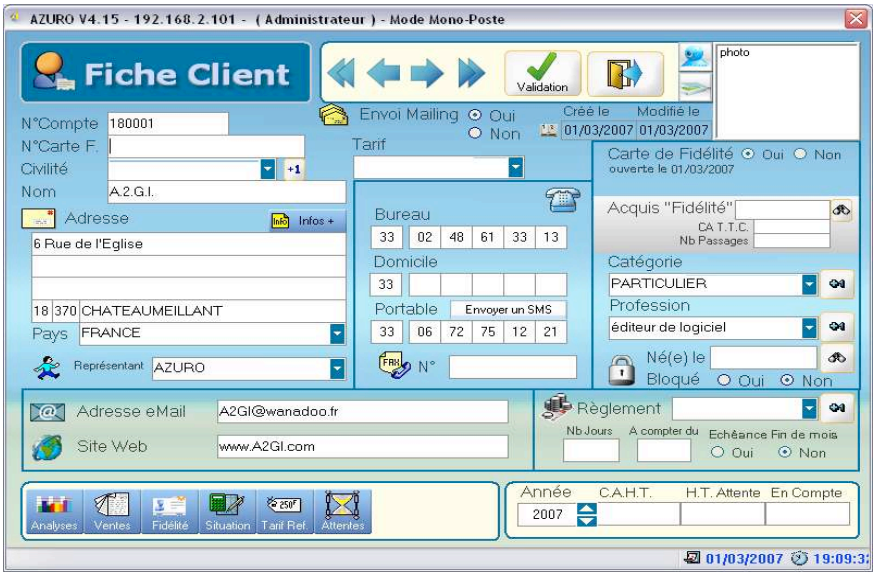

Mouvements Client

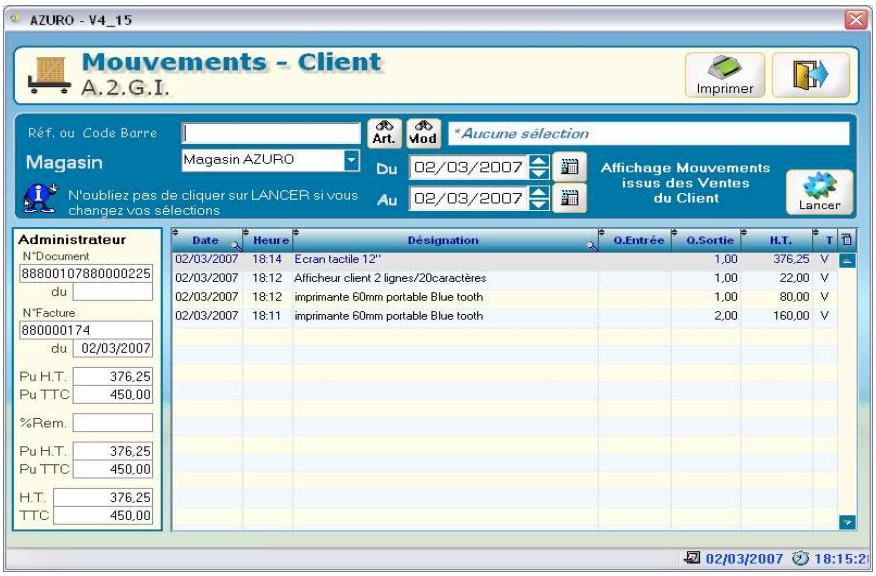

Fichier Fournisseurs

- Recherche Simple d'un Fournisseur par le Nom, le Code ou la Ville
- Recherche Approfondie d'un Fournisseur par son « Positionnement », « Commence par », ou « Contient les caractères… »
- Gestion des Fiches Fournisseurs (Code Fournisseur, eMail, CA, Vue statistiques sur 36 mois)
- Catalogue des Articles par Fournisseur
- Liste des Achats par Fournisseur
- Gestion des Commandes Fournisseurs
- Réceptions Partielles ou Totales des Commandes
- Gestion des Reliquats Commandes
- Génération des Etiquettes Codes Barres ou Articles
- Gestion des N° de Série
- Liste des Commandes par Fournisseur
- Gestion des Factures Fournisseurs avec Echéancier
- Liste des Factures par Fournisseur
- Gestion des Attentes par Fournisseur
- Gestion des Règlements Fournisseurs
- Edition de l'Echéancier Fournisseurs
- Edition Portefeuille des Commandes Fournisseurs
- Envoi de SMS ou Mail au Fournisseur
- Accès au Site Internet du Fournisseur
- Statistiques Mensuelles et Annuelles (Vue Statistiques sur 36 mois)
  Etats + Graphiques CA HT des Achats
- Etc…

Quelques écrans ci-dessous…

Fiche Fournisseur

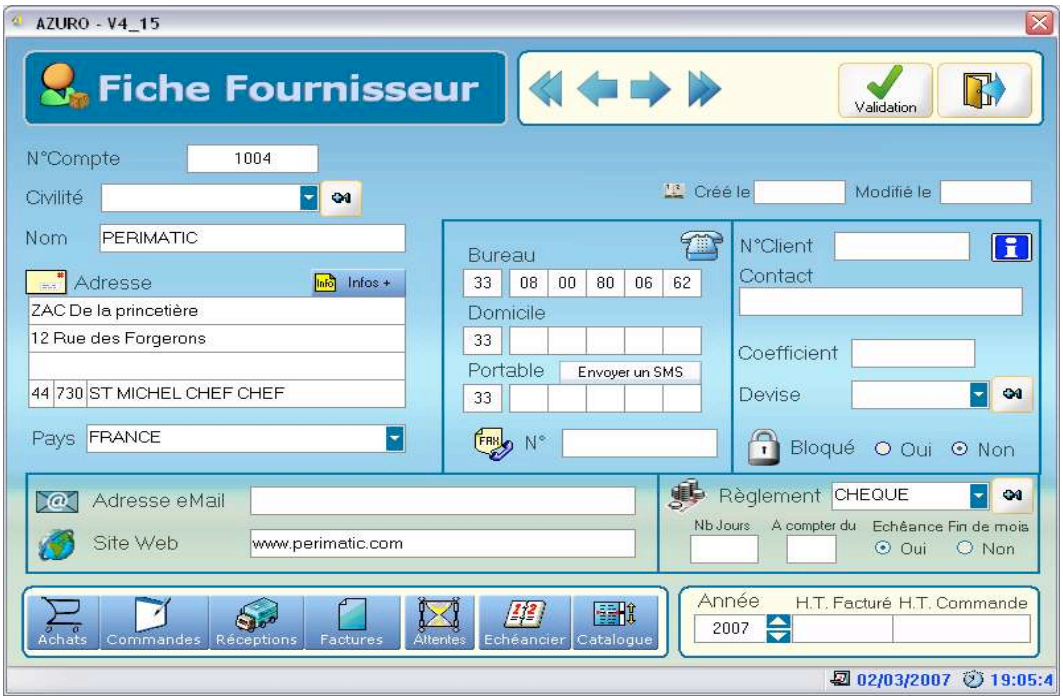

Commandes Achats

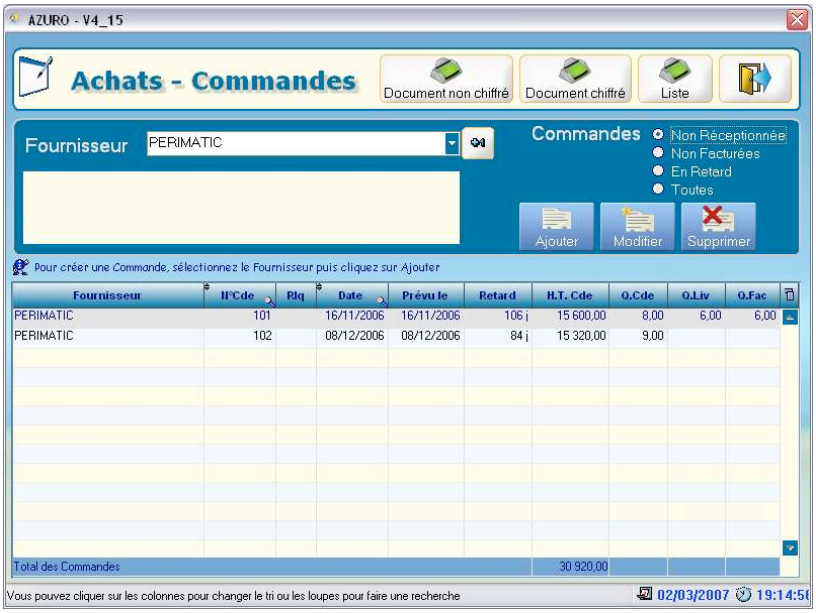

Echéancier Fournisseur

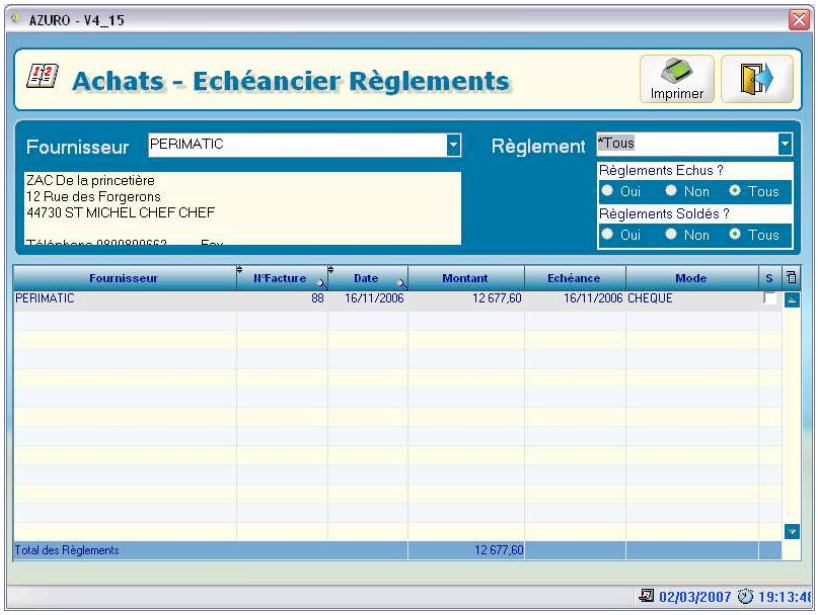

Catalogue Fournisseur

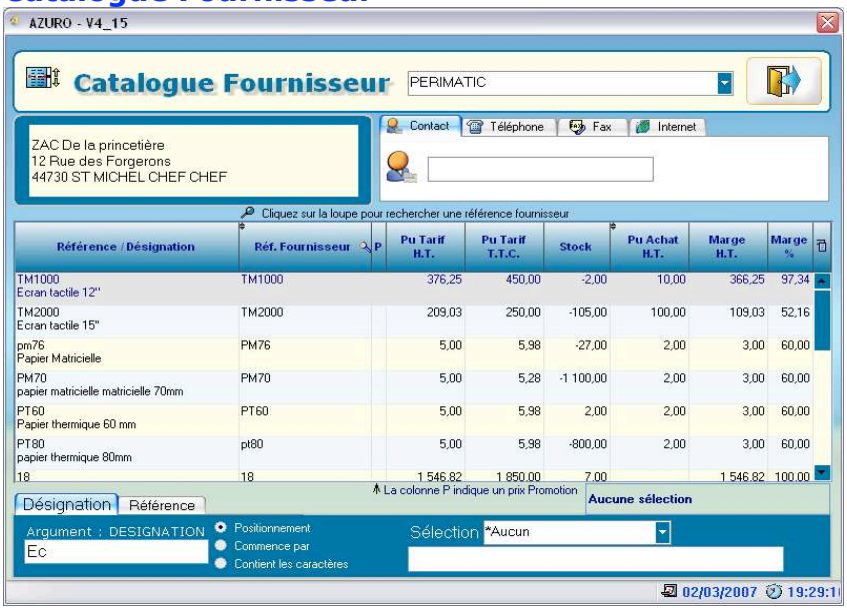

Gestion des Achats

- Gestion des Fiches Fournisseurs (Code Fournisseur, eMail, CA, Vue Statistiques sur 36mois)
- Liste des Articles par Fournisseur
- Journal des Achats par Fournisseur
- Gestion des Commandes Fournisseurs
- Gestion Automatique Réapprovisionnement Commandes pour un ou plusieurs fournisseurs (en fonction du stock et Qté de Réappro.)
- Réceptions Partielles ou Totales des Commandes
- Gestion des Alertes ou Dépassements de Stock/Fournisseur(s)
- **Gestion des Commandes par Référence, ou Code Barre**
- **Importation des Commandes par Référence ou Code Barre Issues d'un Pocket**
- Gestion des Reliquats Commandes
- Génération des Etiquettes Codes Barres ou Articles
- Gestion des N° de Série
- Liste des Commandes en cours
- Gestion des Factures Fournisseurs avec Echéancier
- Gestion des Règlements Fournisseurs
- Edition de l'Echéancier Fournisseurs
- Edition Portefeuille des Commandes Fournisseurs
- Envoi de Fax ou Mail au Fournisseur
- Accès au Site Internet du Fournisseur
- Statistiques (Vue sur 36 mois) + Editions
  Etats + Graphiques CA HT des Achats avec éclatement possible
  par Référence, Taille, Couleur, Famille, S/Famille, Fournisseur, Magasin, Marque, Modèle, Mois, Rayon,
- Etc…

Quelques écrans ci-dessous…

Alertes ou Dépassements Stock

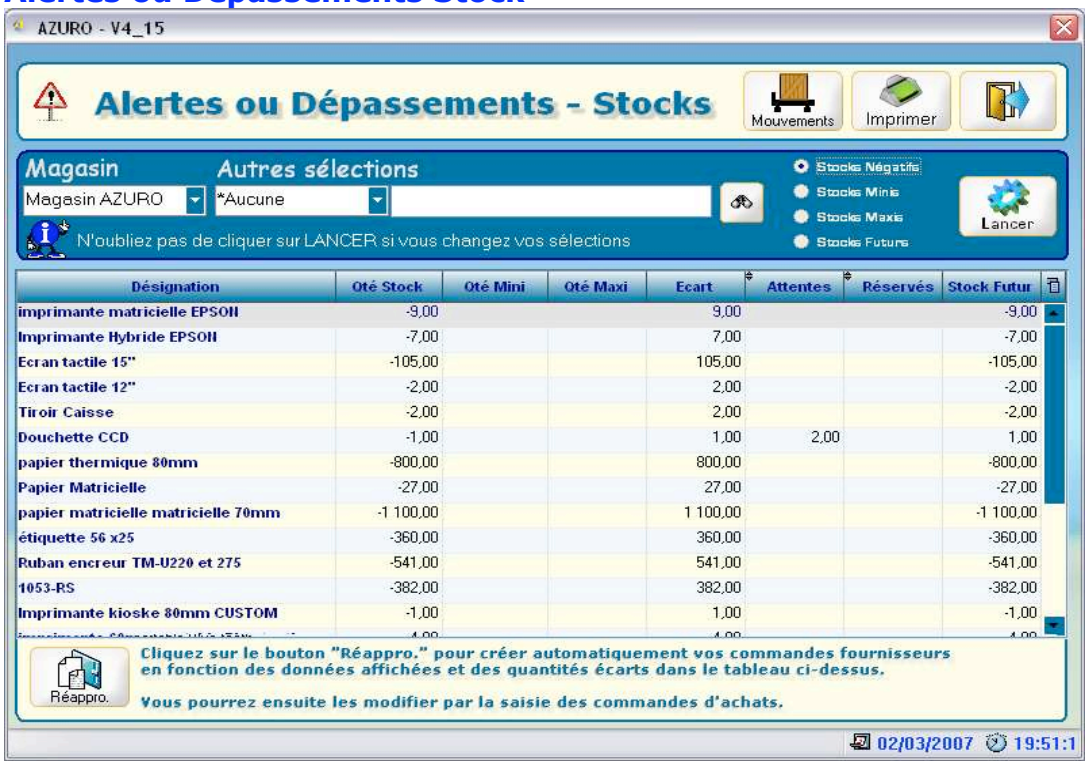

Commande Achat (Référence ou Code Barre)

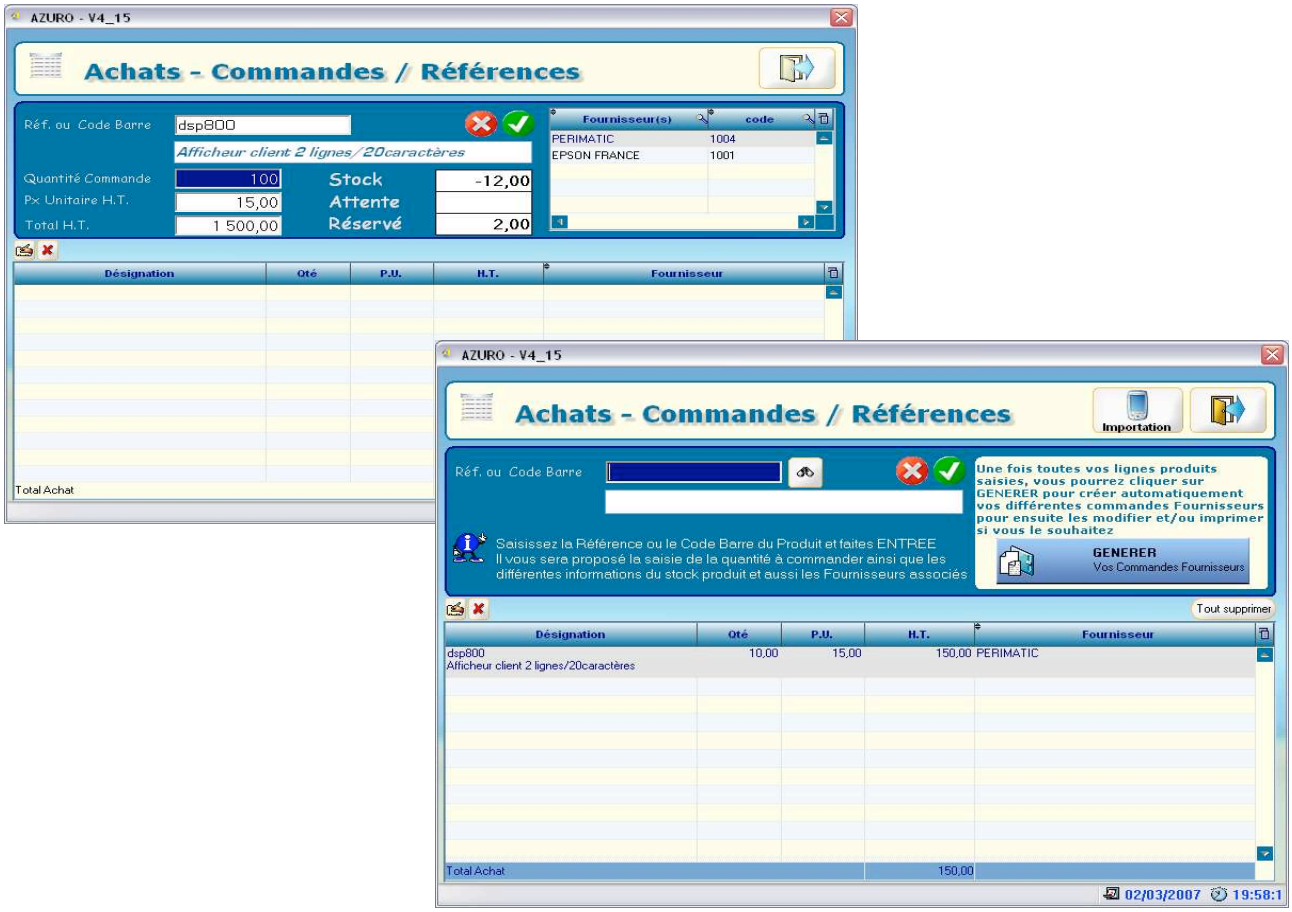

Statistiques Achats
(Vue Année Sélectionnée + Année-1)

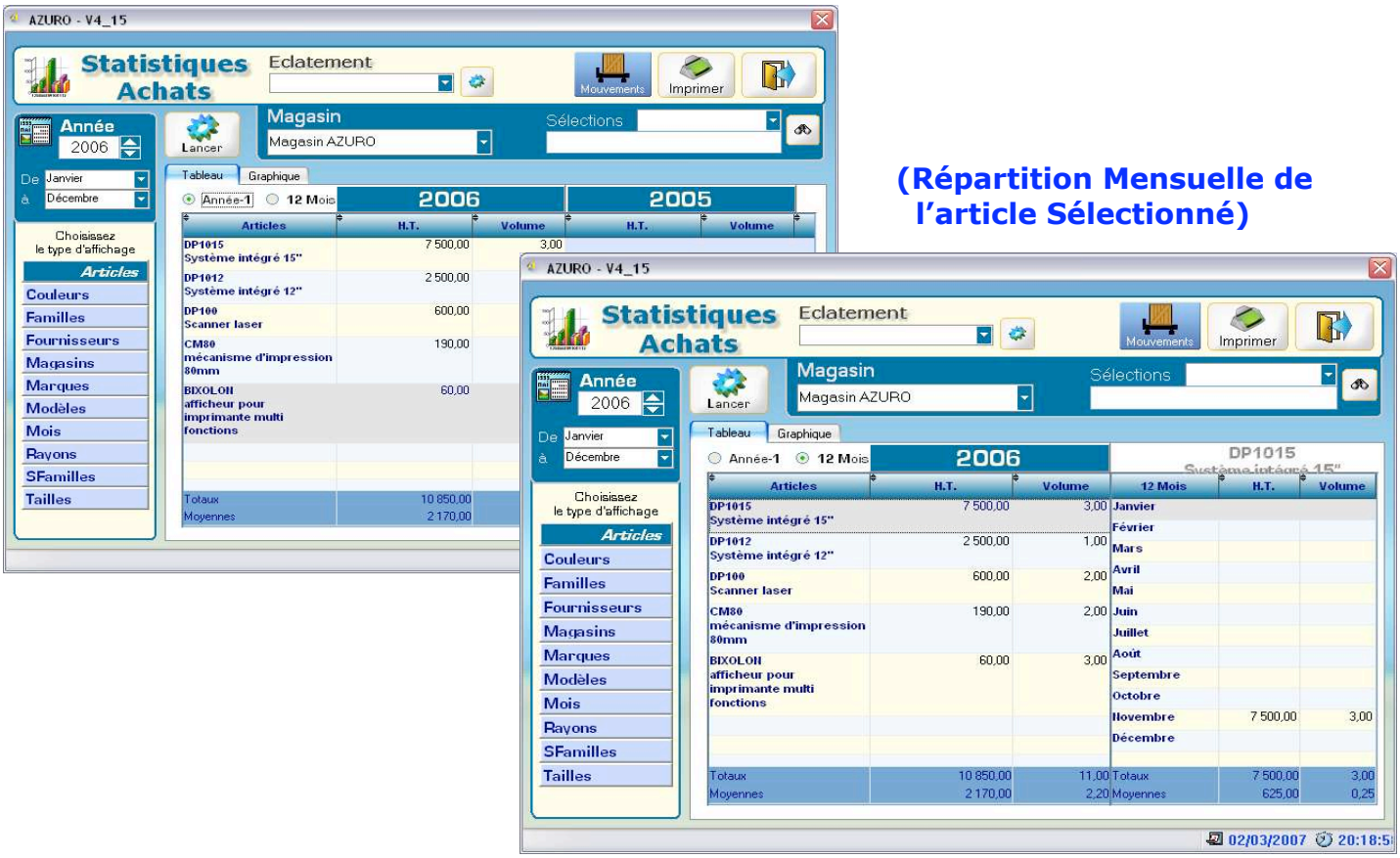

(Répartition Mensuelle de l'article Sélectionné)

La Caisse

- Différents Types d'Ecrans pour la Caisse, paramétrables au choix :
  - Ecran Standard mode texte Clavier
  - Ecran Tactile avec Boutons Texte **(Boutons paramétrables)**
  - Ecran Tactile avec Boutons en mode Photo
- Identification des Vendeurs(ses) par Code ou Badge
- Saisie des Ventes en TTC ou HT
- Saisie des Ventes par Code à Barre, par Code ou Bouton à Accès Rapide
- Lecture des Codes à Barres pour la Presse
- Lecture des Codes à Barres Poids
- Lecture des Codes à Barres Prix
- Gestion Remise Globale ou par ligne en % et en montant
- Possibilité d'Affichage des Sous-Totaux sur tous les Documents de Vente
- Gestion des Réservations et des Arrhes
- Gestion des Commandes Clients
- Gestion des Points Fidélités
- Gestion des Bons d'Achats
- Gestion des Chèques Cadeaux
- Gestion Caisse Style «Brasserie, Fast Food » (Sortie du Ticket de Caisse avant Règlement)
- Gestion des Articles Gratuits
- Gestion des Soldes sur une période définie
- Gestion des Promotions sur une période définie
- Gestion des Modèles, Tailles et Couleurs par Article
- Affichage des Stocks
- **Fonction d'Interrogation des Stocks Distants (Autres Magasins)**
- Affichage des Réservations + Commandes Clients
- Mise en Attente des Tickets de Vente (infinie)
- Rappel du Dernier Ticket Client
- Rappel Historique Complet des Tickets Clients
- Fonction de Sélection Client
- Fonction de Sélection d'un Tarif Spécial
- Fonction Annulation d'une ligne Article, ou Annulation du Ticket
- Edition des Tickets de Caisse sur Imprimante Ticket
  ou en Format A4 sur Imprimante Windows®
- Impression du Ticket paramétrable (Logo, Société, Vendeur, Client, Correspondance Euros/Francs, Situation Fidélité du Client, Code Barre Ticket, et Autres Renseignements sur la Société…)
- **Possibilité de Rappeler le Ticket suivant le Code Barre sur le Ticket**
- Impression des Chèques en Euros
- Impression des Chèques Cadeaux ou Tickets Cadeaux
- Fonction de Modification du Prix de Vente de l'Article
- Fonction de Visualisation, Modification ou Création Complète d'un Article
  à partir de la Saisie de Vente
- Fonction Création Rapide d'un Article
- Fonction de Visualisation, Modification ou Création Complète d'un Client
  à partir de la Saisie de Vente
- Gestion des Vendeurs(ses) (Droits d'Accès, Commission sur C.A. ou Marge Net)
- Gestion des Règlements Multiples et en Multi Devises
- Gestion Automatique du Rendu Monnaie en Euros
- Prix d'un Article Modifiable
- Gestion des Paiements Différés
- Gestion des Reprises Articles avec Mouvements de Stocks

- Gestion des Retraits et Entrées de Caisse
- Possibilité d'Edition d'un Bon de Commande, Bon de Livraison, Facture, Devis, Avoir
- Paramétrage des Clauses ou Réserves de Propriété en Fonction du Document
- Gestion du Code Postal de la Vente Client

- **Importation Saisies de Ventes d'un Pocket sur la Caisse**

- **Tableau Récapitulatif de la Situation de la Journée en Cours ou de la Date Sélectionnée**
  - Sélection Possible d'une Caisse ou d'un Vendeur(se)
  - Affichage du CA HT, TVA, TTC, CA Articles Offerts, CA Avoirs,
  - Marge HT en montant et %, Nbre de Ventes avec Prix Moyen HT (Moyenne Panier) Nbre d'Articles avec Prix Moyen Vente d'un Article
  - Fonctions de Ventilations : Articles Vendus, Règlements, Mouvements Entrées/Sorties Caisse, Analyses CA/QTE par Famille, Marque, Fournisseur, Rayon, S/Famille,Vendeur
- Possibilité d'Envoi d'un SMS ou d'un mail à un Client
- Gestion de la Clôture X et Z
- Etc…

Différentes Types d'Ecrans pour la Saisie

Caisse TACTILE Boutons Photos

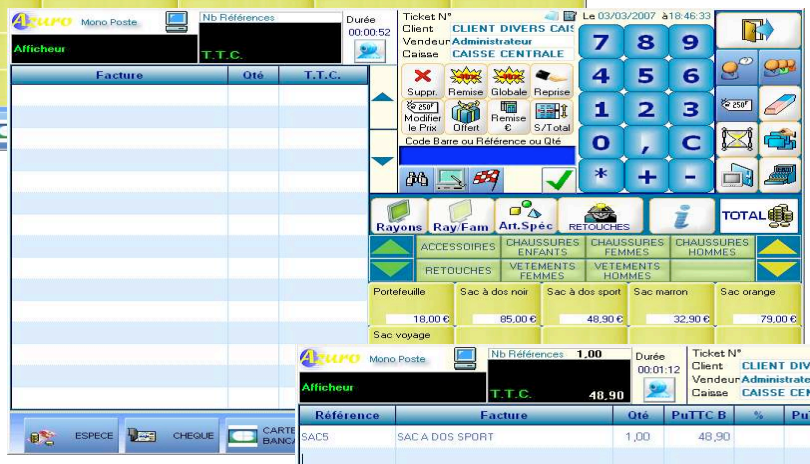

Caisse TACTILE Boutons Texte

Caisse Mode Texte TACTILE ou CLAVIER

Quelques écrans ci-dessous…

Situation Journée (Ventes de la Journée)

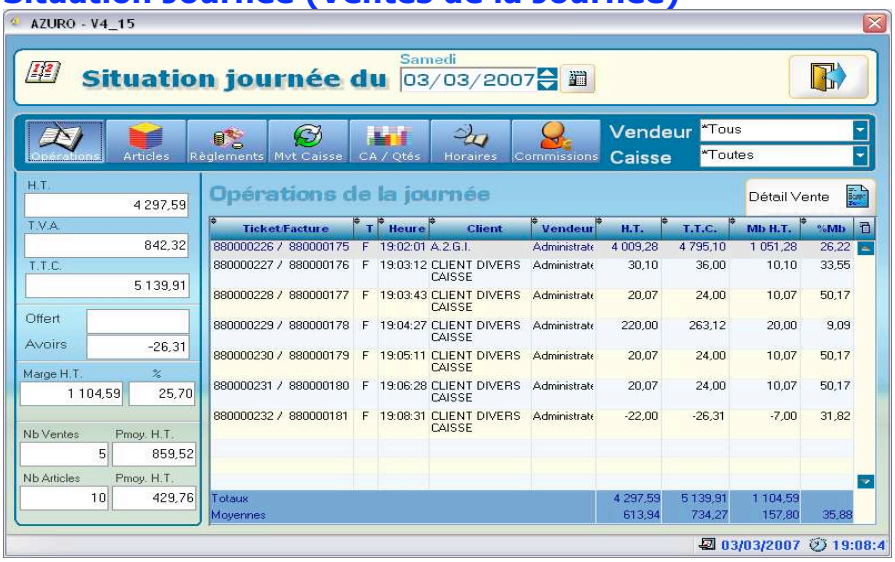

Situation Journée (Ventilation des Règlements)

Remise en Espèces

LA Clôture

- Clôture X et Z
- Clôture Format A4 ou Ticket de Caisse

- **Historique des Clôtures Z**

- Gestion des Fonds de Caisse
- Gestion des Chèques Différés
- Gestion Remises en Banque en Espèces, Chèques, ou Cartes Bancaires
- Gestion Multi Banques pour les Remises

- **Envoi des Résultats de la Journée par SMS, Mail, ou Transfert FTP Possibilité de Planifications Automatiques d'envoi de Mail, de SMS ou Transfert du Résultat sur Serveur FTP**
  (saisie des horaires d'envois, et Sélection Par Ventilation, Rayon, S/Famille, Vendeur, Famille, Article)

- **Editions de Clôture X et Z (Différents critères de Sélection)**

- **Les Journaux**

- Journal des Ventes
- Journal des Avoirs
- Journal des Remboursements
- Journal des Commandes
- Journal des Bordereaux de Livraisons
- Journal des Devis
- Journal des Remises/Offerts
- Journal des Mouvements de Caisses
- Journal des Règlements
- Journal des Règlements Différés
- Journal des Règlements Non Echus
- Journal « En Compte »

- **Les Analyses**

- Analyse par Rayon
- Analyse par Rayon/Famille
- Analyse par S/Famille
- Analyse par Marque
- Analyse par Article

- **Les Etats**

- Dépassement Stocks Minis
- Dépassement Stocks Maxis
- Stocks Négatifs
- Réservations Clients
- Stocks Rayons/Familles/Articles
- Etc…

Quelques écrans ci-dessous…

Etats Clôtures X et Z

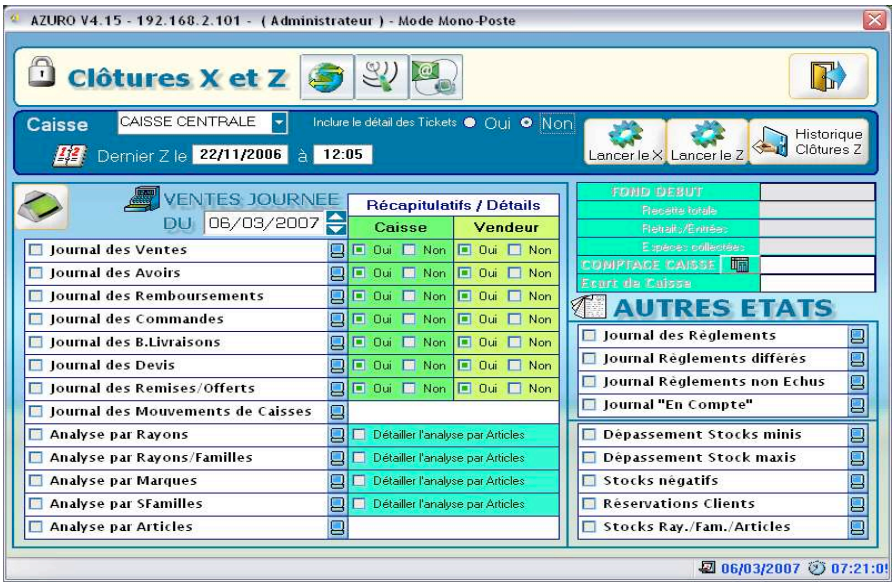

Historique de Z

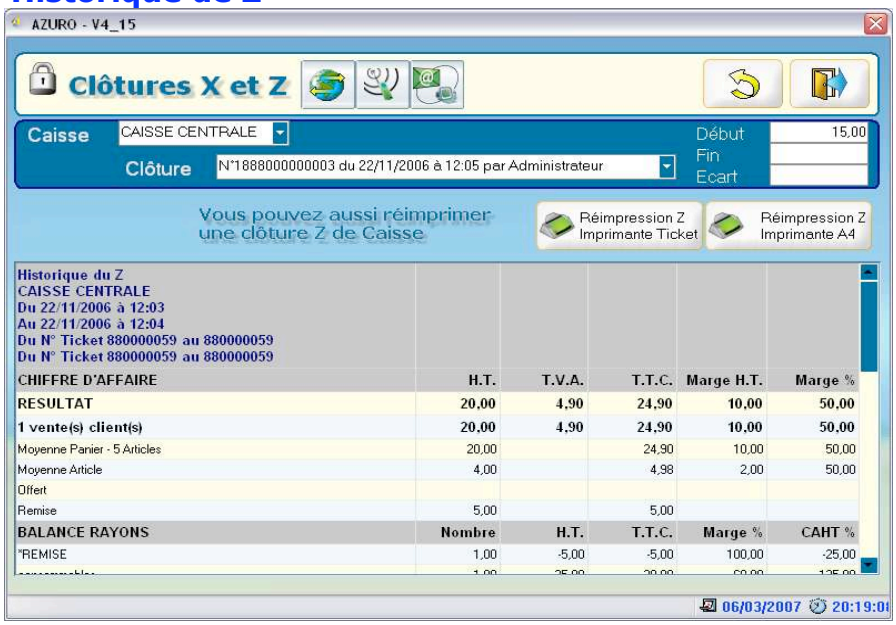

Journal des Ventes

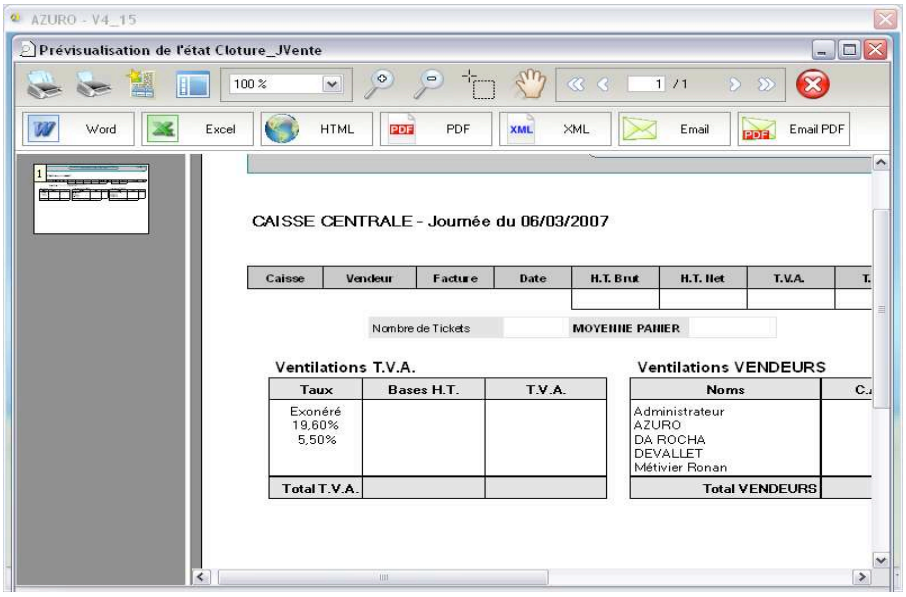

Gestion des Stocks

- Gestion des Entrées et Sorties de Stocks
- Gestion des Mouvements Achats et Ventes
- Gestion des Mouvements Inventaire
- Gestion des Transferts de Stock entre Magasins
- Gestion des Ruptures de Stocks
  Génération Automatique Réapprovisionnement Commandes pour un ou plusieurs fournisseurs (en fonction du stock et Qté de Réappro.)
- Fonction Transfert Stock
  Transfert d'un mouvement de stock sur un autre magasin
- Gestion de l'Inventaire
  Différentes possibilités de Saisies
  - Importation de tous les Articles du Catalogue
  - Possibilité d'Importation d'un Pocket PC pour Intégration Automatique des quantités inventoriées
  - Saisie manuelle des Références

  Impression de l'Inventaire Valorisé
- Fonction Correction Stock
  Possibilité de Correction de Stock par un Mouvement d'Inventaire
- Gestion du Stock Valorisé
  Etat du Stock Valorisé au Prix d'Achat de la Fiche Article, au Dernier Prix d'Achat, ou au Prix Moyen Pondéré
- Gestion des Attentes Clients/Fournisseurs
- Fonction Saisie Rapide d'un Mouvement de Stock
- Etc…

Quelques écrans ci-dessous…

Attentes Clients/Fournisseurs

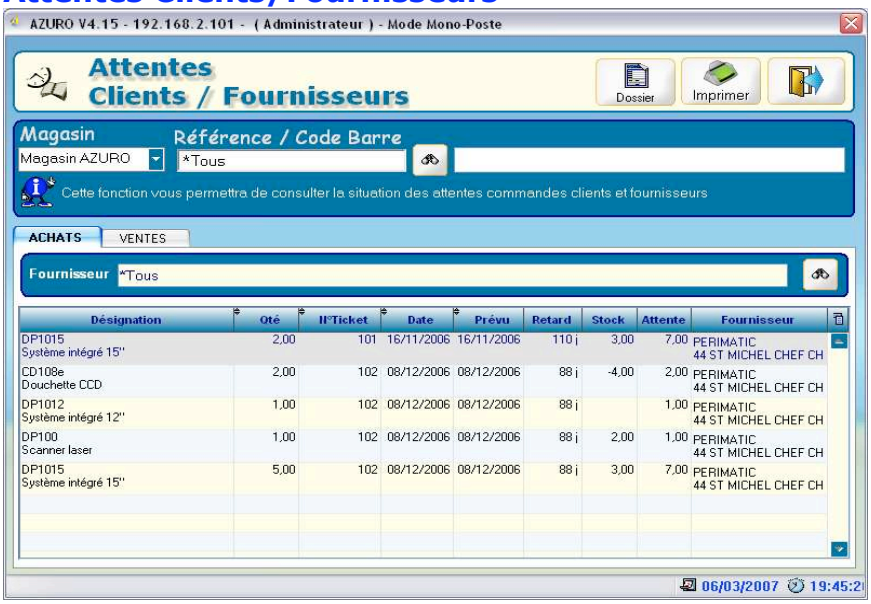

Mouvements de Stocks

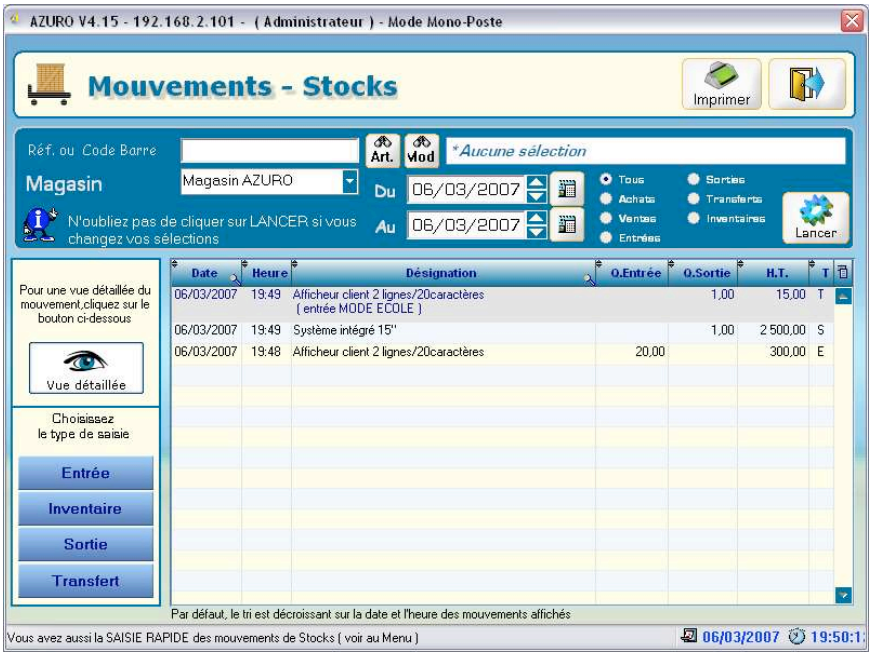

Etat du Stock Valorisé

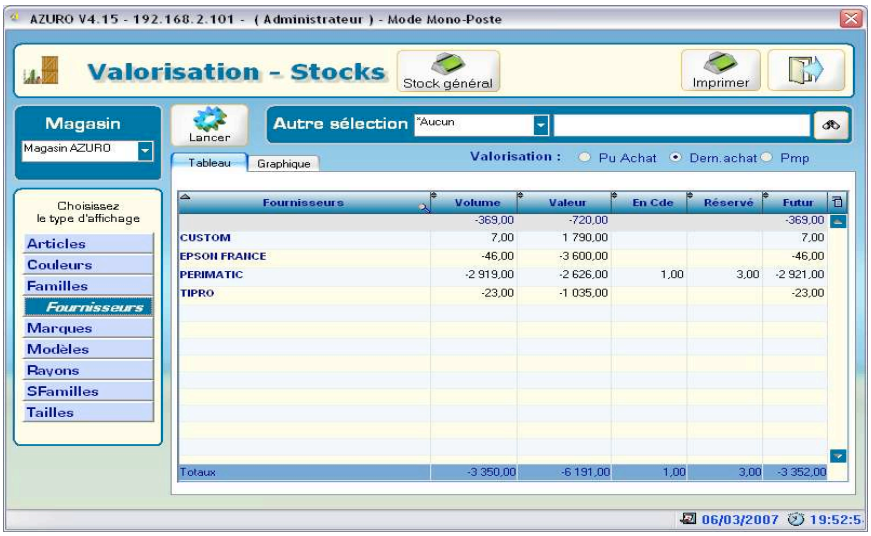

Les Editions

- Toutes les Editions sont visuelles à l'Ecran

- **Toutes les Editions peuvent être exportées vers Excel, Word, HTML, XML, et PDF + Mail**

- Générateur de Requêtes pour Diverses Editions Personnalisées
  (les éditions sont modifiables avec l'éditeur d'état WDETAT de Windev10®)

  - Edition Listes Articles + Etiquettes
    (Multiples Critères de Sélection : par Désignation, par Code, par Rayon, par Famille, par Fournisseur, et précision au choix du Prix d'Achat ou de Vente…)

  - Edition Listes Clients + Etiquettes
    (Multiples Critères de Sélection : par Nom, par Code, par Ville…)

  - Edition Listes Fournisseurs + Etiquettes
    (Multiples Critères de Sélection : par Nom, par Code, par Ville…)

- Liste des Factures Client(s)
- Edition de l'Echéancier Client(s)
- Edition Relevé de Factures Client(s)
- Edition Portefeuille des Commandes Fournisseur(s)
- Edition de l'Echéancier Fournisseur(s)
- Liste des Articles en Commande

- **Les Journaux**

- Journal des Ventes Clients et Fournisseurs (factures, devis, bon de livraison, avoir)
- Journal des Avoirs Clients et Fournisseurs
- Journal des Remboursements Clients
- Journal des Commandes Clients
- Journal de TVA
- Journal Fin de Mois
- Journal des Règlements
- Journal des Mouvements de Caisse
- Journal Mouvements de Stocks
- Journal des Encours Clients et Fournisseurs
- Journal des Débits et Crédits Clients et Fournisseurs
- Journal des Achats Fournisseur(s)
- Journal des Bordereaux de Livraisons
- Journal des Devis
- Journal des Remises/Offerts
- Journal des Règlements Différés
- Journal des Règlements Non Echus
- Journal « En Compte »

- **Possibilité d'Intégration Comptable (EBP®, CIEL®, et SAGE®) (Transfert des Journaux Comptables)**

- **Les Analyses Volume/CA**
- Analyse par Rayon
- Analyse par Rayon/Famille
- Analyse par S/Famille
- Analyse par Marque
- Analyse par Article
- **Les Etats**
- Dépassement Stocks Minis
- Dépassement Stocks Maxis
- Stocks Négatifs
- Réservations Clients
- Stocks Rayons/Familles/Articles

- Etc…

Quelques exemples d'éditions ci-dessous…

Etiquettes Articles

Edition de l'Echéancier Fournisseur(s)

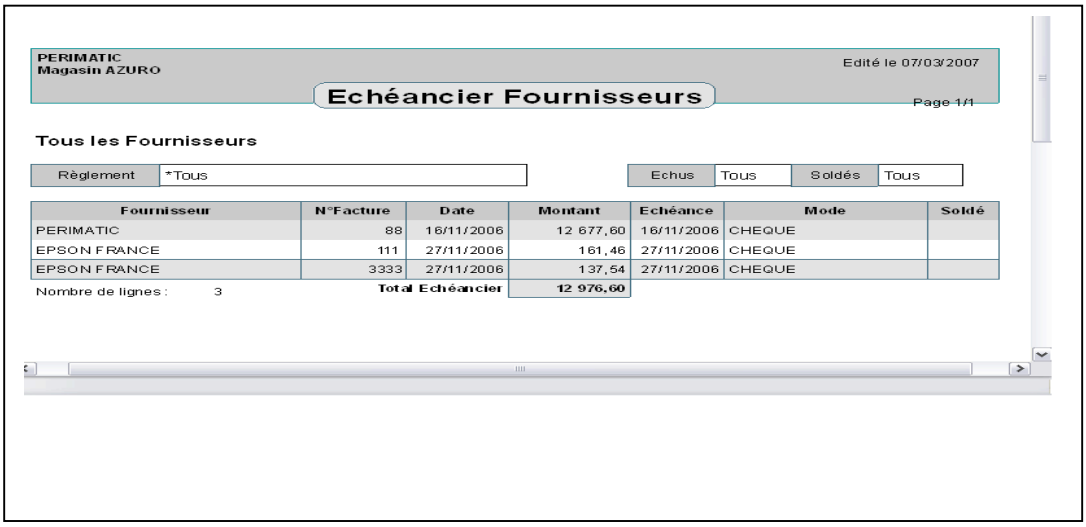

PERIMATIC
Magasin AZURO

Edité le 07/03/2007

Echéancier Fournisseurs

Page 1/1

Tous les Fournisseurs

Règlement	*Tous	Echus	Tous	Soldés	Tous

Fournisseur	N°Facture	Date	Montant	Echéance	Mode	Soldé
PERIMATIC	88	16/11/2006	12 677,60	16/11/2006	CHEQUE	
EPSON FRANCE	111	27/11/2006	161,46	27/11/2006	CHEQUE	
EPSON FRANCE	3333	27/11/2006	137,54	27/11/2006	CHEQUE	
		Total Echéancier	12 976,60			

Nombre de lignes : 3

Les Statistiques

- Toutes les Statistiques sont établies sous forme de Tableaux et Graphiques, visuelles ou imprimables

- **Statistiques Mensuelles et Annuelles Ventes** (Vue sur 36 mois)

  CA HT, CA TTC, Volume, Marge en % ou montant, % CA
  Eclatement par Article, Catégorie, Client, Code Postal, Couleur, Famille, Fournisseur, Magasin, Marque, Modèle, Profession, Mois, Rayon, S/Famille, Taille, Vendeur
  Sélections possibles :
  - par Vendeur(se)
  - par Magasin
  - pour une Période Définie
  - Comparaison sur 2 ans
  - Evolution sur 12 mois

- **Statistiques Mensuelles et Annuelles Achats** (Vue sur 36 mois)

  CA HT, Volume
  Eclatement par Article, Couleur, Famille, Fournisseur, Magasin, Marque, Modèle, Mois, Rayon, S/Famille, Taille
  Sélections possibles :
  - pour une Période définie
  - par Magasin
  - Comparaison sur 2 ans

- **Tableau de Bord**

  Tableau de Bord Journalier ou par Semaine des Ventes Clients Facturées
  Eclatements possibles :

  - **par Journée :** CA HT, CA TTC, Nbre Ventes, Marge HT ou TTC en % ou montant
    Ecart Semaine Année –1, Ecart Cumul Année –1
    Analyses des Fréquentions par jour et par heure de la journée
    ainsi que les temps de Saisie

  - **par Magasin :** CA HT, CA TTC, Nbre Ventes, Marge HT ou TTC en montant, Commission HT

  - **par Vendeur(se) :** CA HT, CA TTC, Nbre Ventes, Marge HT ou TTC en montant, Commission HT
    Analyses des Opérations effectuées par Vendeur(se) (Avoirs, Articles Offerts, Remises, Reprises, Remboursements, Tickets Supprimés, Lignes Supprimées

  - **par Rayon :** CA HT, CA TTC, Achat HT Consommé, Qté, Coefficient Achat/Vente, Rapport % CA

  - **par Famille :** CA HT, CA TTC, Achat HT Consommé, Qté, Coefficient Achat/Vente, Rapport % CA, Durée Moyenne d'une Vente

- **par Clôture**
  Factures : CA HT, CA TTC, Nombre de Ventes, Panier Moyen TTC
  Avoirs/Remboursements : CA HT, CA TTC, Nombre
  Total Journées : CA HT, CA TTC, Marge HT ou TTC en montant, Panier Moyen TTC

- **Par Semaine :** CA HT, CA TTC, Volume
  Répartition des Articles Vendus par Jour de la Semaine
  (par Rayon, Famille ou S/Famille)

- **Par Moyenne Journée :** Moyenne Qté, Moyenne CA HT et CA TTC, Total Qté, Total CA HT et CA TTC
  Répartition des Articles Vendus par Journée
  (par Rayon, Famille ou S/Famille)

- Etc…

Quelques écrans ci-dessous…

Tableau de Bord : Eclatement par journée

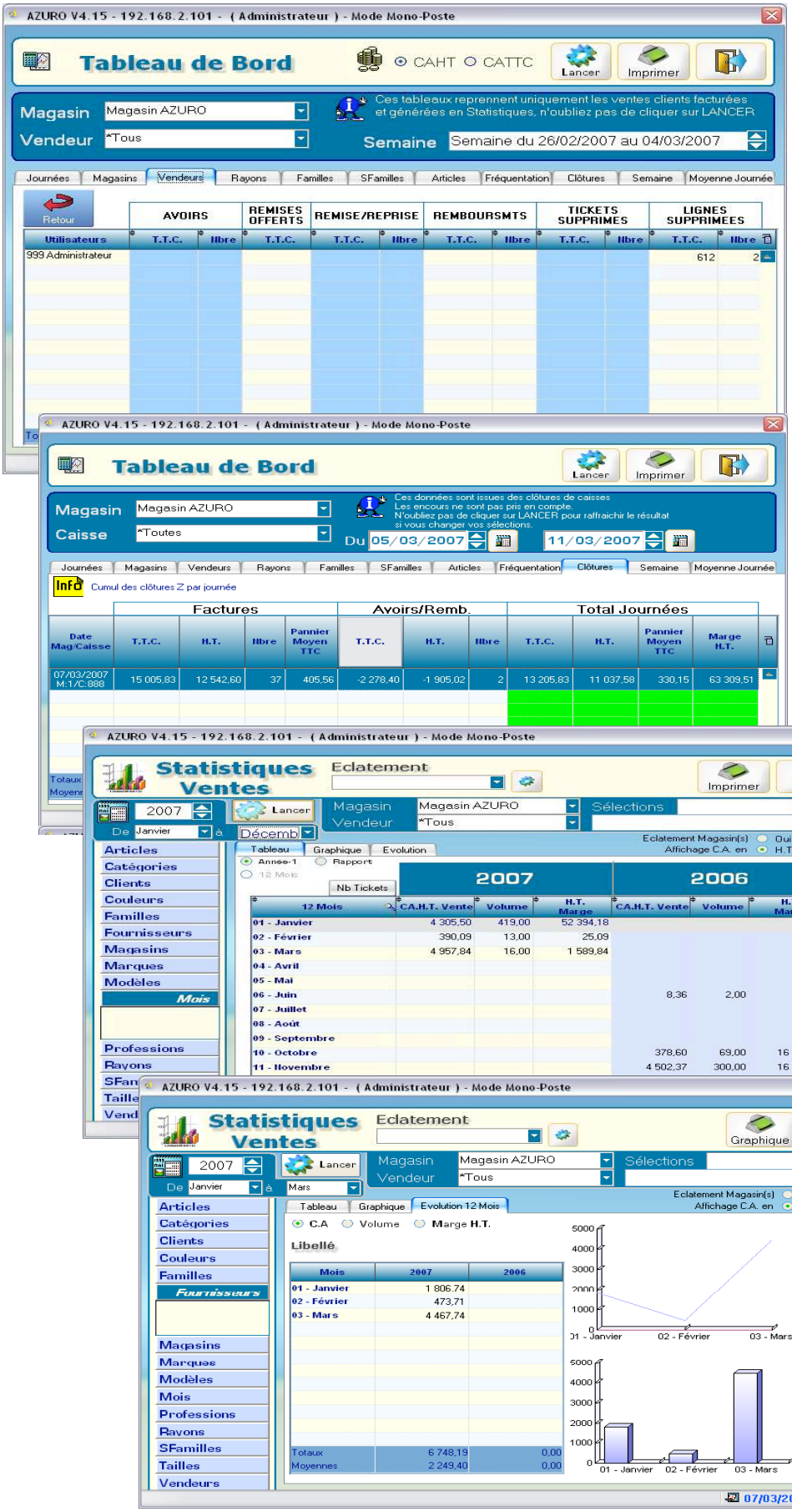

Analyses des Opérations effectuées par Vendeur(se)

Analyses par Clôture

Analyses Ventes (par Mois)
Comparaison Année –1

Analyses Ventes (par Fournisseur)
Evolution S/12 mois

Autres Fonctions d'AZURO

- **AZURO fonctionne en Réseau ou en Mode Réplication**

- **LA REPLICATION**
  Outil de Gestion permettant l'Autonomie de Chaque Caisse ou Back Office
  En cas de disfonctionnement du Serveur, les Caisses restent opérationnelles
  L'Echange de données se fait par **la Réplication**

- **LE CENTRALISATEUR**
  Outil de Gestion permettant l'Echange de données entre Magasins Distants
  (Cartes de Fidélité, Ouvertures Clients, Ouvertures Fournisseurs, Stocks…)
  Le Centralisateur gère les Résultats et les Informations de tous les magasins.
  Il est possible d'établir les Achats pour l'Ensemble des Magasins.

- **Générateur d'Etats Personnalisés** (WDETAT10®)
  Outil d'Edition d'Etats Personnalisés (listes, étiquettes)
  suivant des Critères de Sélection

- **Générateur de Requêtes Personnalisées** (WDREQUETES10®)
  Outil de Requêtes Personnalisées suivant des Critères de Sélection
  pour différentes Analyses
  Possibilité d'**Exportation des bases de données** vers Excel® 97-2000-XP,
  Word® 97-2000-XP, Open Office®, et en fichier texte
  (Possibilité de Sélection de Colonnes)

- **Importation des données issues d'un Pocket PC**
  (Exemple : Prix d'un article, Qté en Stock, Qté Inventaire etc…)

- **Exportation des bases de données vers Excel**® 97-2000-XP**, Word**® 97-2000-XP,
  Open Office®, et en fichier texte
  (Possibilité de Sélection de Colonnes)

- **Paramétrages de Ventes**

- **Sauvegardes Manuelles ou Automatiques**
  Sauvegarde Ponctuelle ou Automatique par le Planificateur de Tâches WINDOWS®

- **Gestion des Droits Utilisateurs**
  Permet de Définir les Droits d'Accès aux Fonctions du Logiciel sur chaque Caisse ou Poste
  Tous les Droits d'Accès sont associés au Poste Administrateur défini.

- **Serveur Fax**
  Envoi de Documents par l'intermédiaire d'un Fax paramétré sous WINDOWS®
- **POP 3**
  Outil de Gestion d'envoi de Mails

- **Publicités**
  Affichage de Publicités sur une Caisse Double Ecrans
  (Attirer l'attention du Client par une Publicité du Commerce lors de
  son attente à la Caisse)

- **Caméra Télé Surveillance**
  Fonction de Télé Surveillance par une Webcam (Utilisation Facultative)
  Affichage de la Caméra lors de la Saisie de Caisse

- **Facturation Globale des Livraisons**
- **Facturation Clients en Compte**
- **Documents et Historiques Clients**
- **Présentation des Boutons de Caisse**
  Possibilité de Paramétrer des Boutons pré-programmés sur la Caisse (Couleur, Emplacement, et Taille)
- **Présentation d'Articles Spéciaux**
  Possibilité de Paramétrer des Articles Spéciaux (Accès direct aux articles sans recherche Spéciale dans Rayon, Famille ou S/Famille)
- Etc…

Quelques écrans ci-dessous…

Paramétrages de Ventes

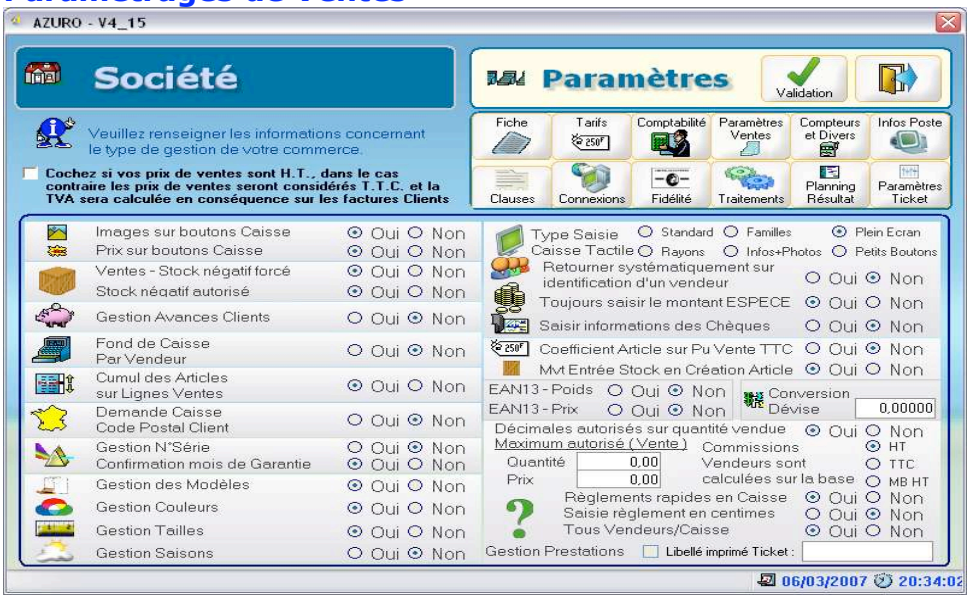

Droits des Utilisateurs

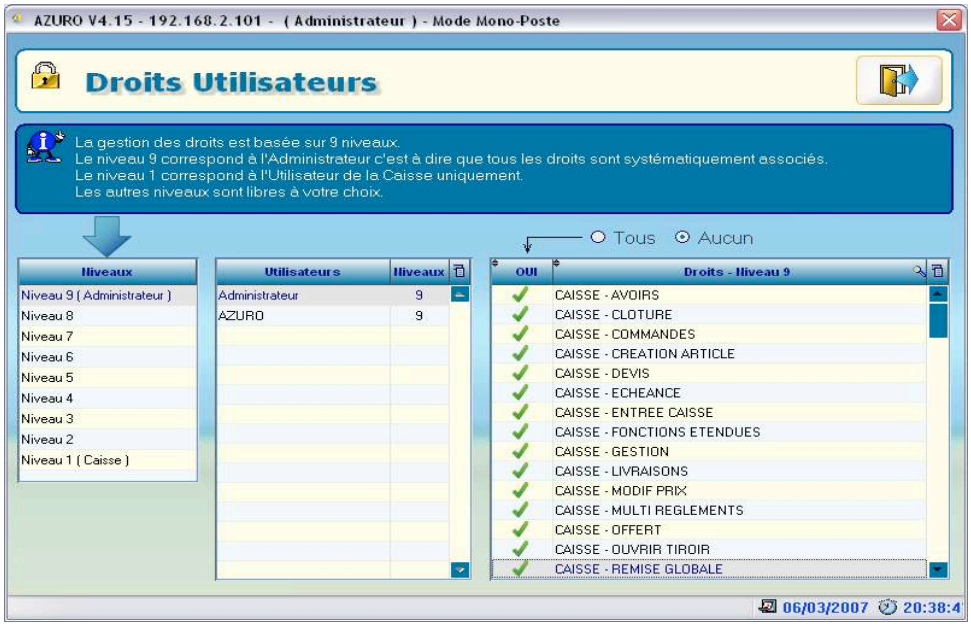

Types de Commerces

- **AZURO** est un logiciel de gestion point de vente, simple et convivial, très performant avec ses nombreux paramétrages.
- **AZURO** s'utilise en **Tactile** ou **Mode Clavier**.
- **AZURO** s'adapte à tout type de commerce :

- Magasin de Sport
- Magasin de Chaussures (Gestion des Modèles, Pointures, Couleurs)
- Magasin de Vêtements (Gestion des Modèles, Tailles, Couleurs)
- Magasin de Souvenirs
- Magasin Hi Fi Vidéo, Informatique (Gestion N° Série)
- Presse
- Parfumerie
- Quincaillerie
- Fleuriste, Jardinerie
- Animalerie
- Bijouterie
- Station Service
- Parc d'attraction
- Bar, Brasserie
- Alimentation, Supérette
- Tous Commerces de détail…
- Etc…

Développements en Cours

- **Gestion de l'ECOTAXE (DEEE)**
- **Exemples d'Etiquettes de Gondoles (plusieurs modèles par défaut)**
- **Exemples d'Etiquettes de Prix Articles (plusieurs modèles par défaut)**
- **Passage en WINDEV11®**
- **Et de Nouvelles Fonctions de Gestion…**

Configuration Matériel Requise

- PC Pentium 4
- 256 Mo de Ram
- 80 Mo disponibles sur disque dur
- Résolution Ecran 800x600
- Microsoft Windows® XP, PRO
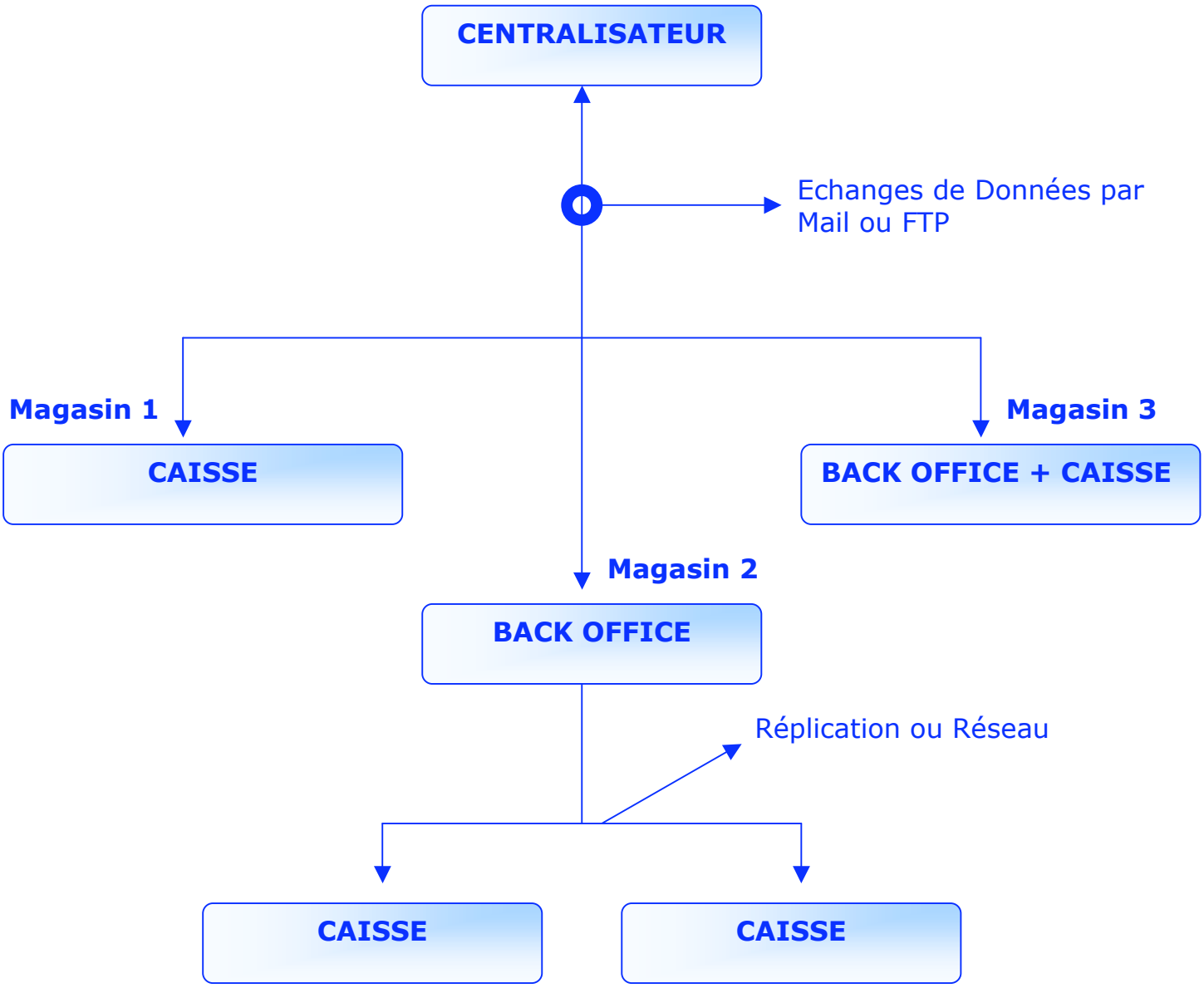
Exemples de Configuration